Milliyet

ÇOCUK

ÇİZGİ-ROMAN

DERGİSİ

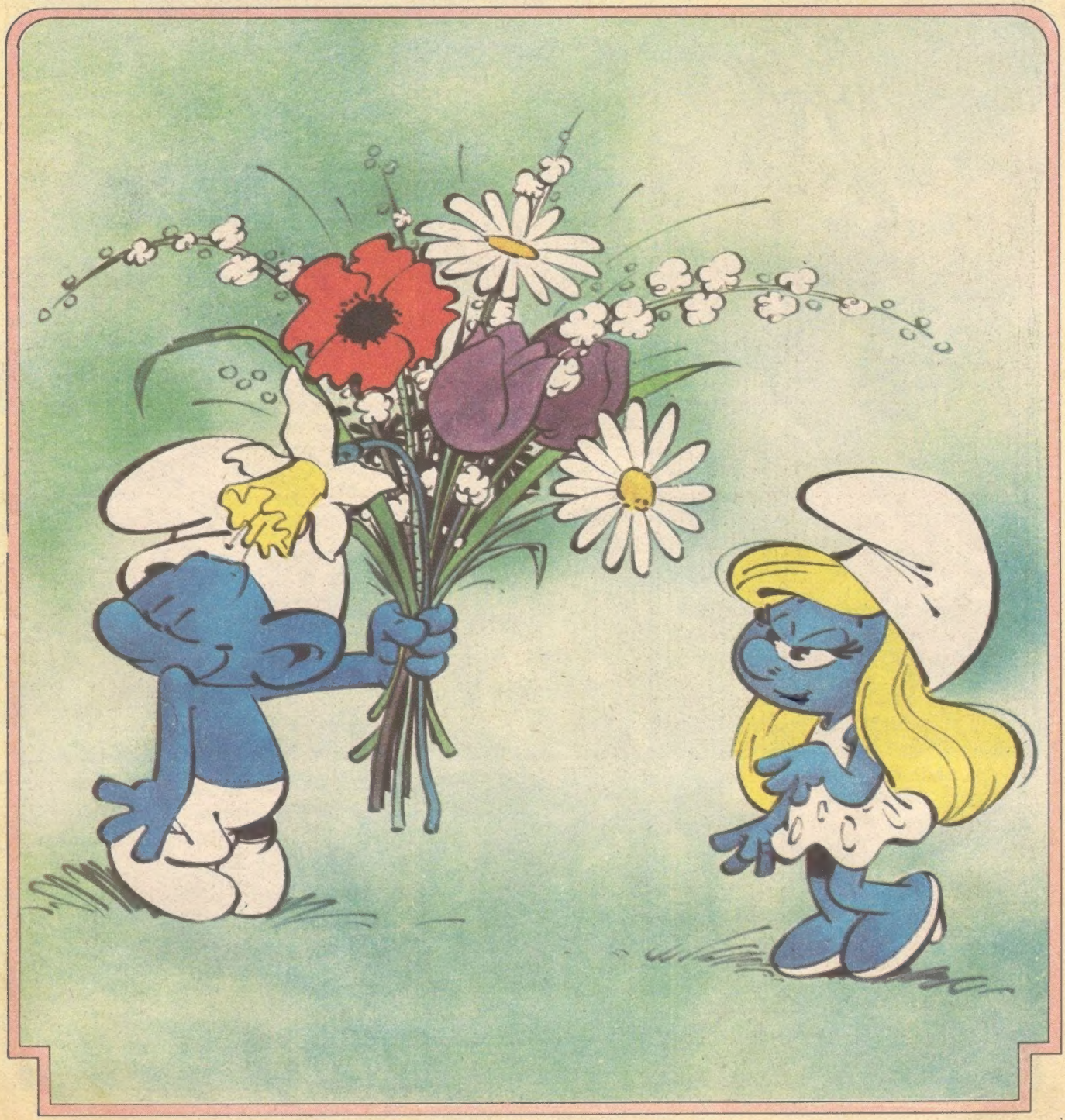

KAPTAN COUSTEAU

Denizdeki Tuzaklar / 7

Yayın Hakkı (Copyright): Robert Laffont, SA - Millivet Yayın A.Ş.

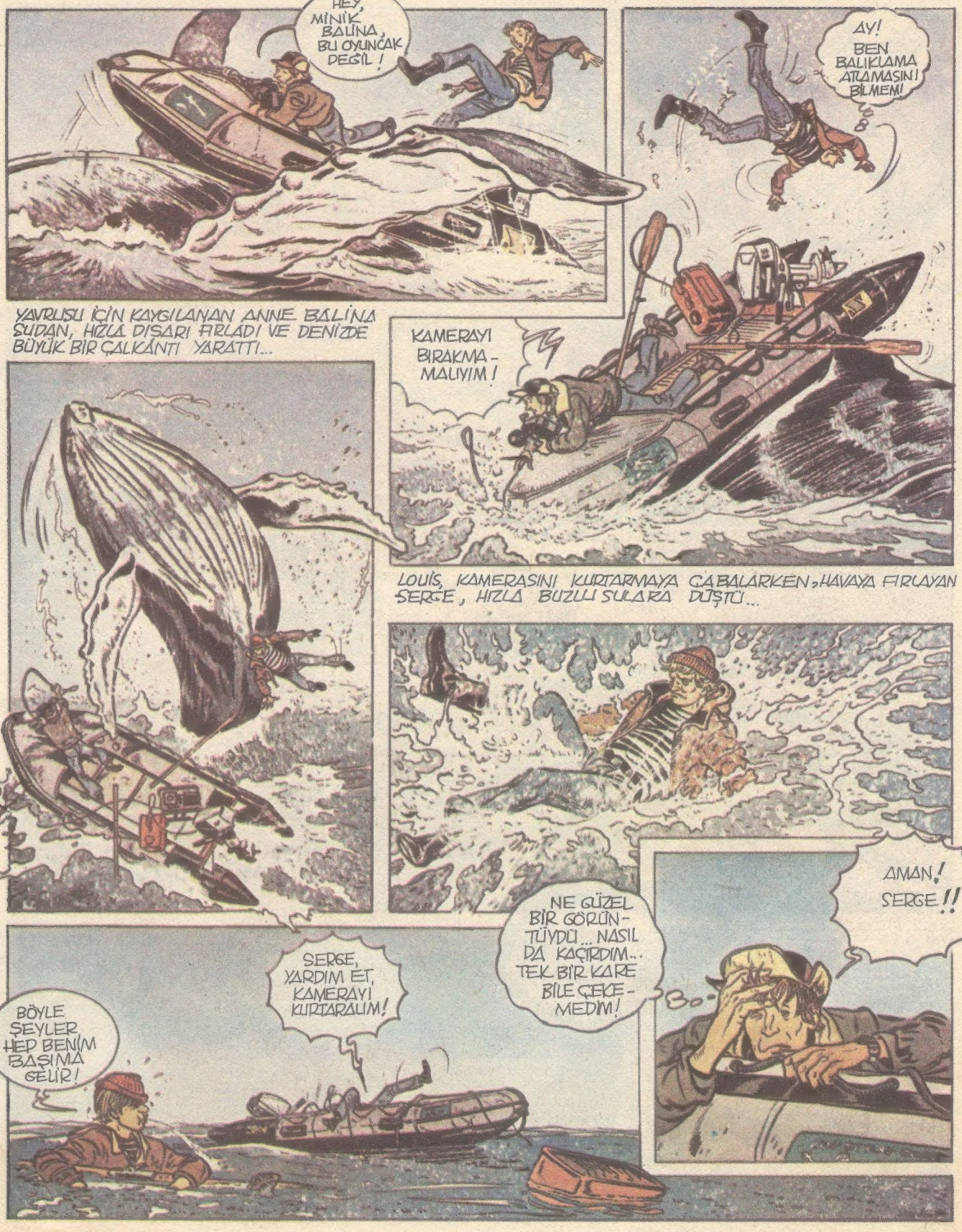
HEY, MİNİK BALİNA, BU OYUNCAK DEĞİL!
AY! BEN BALIKLAMA ATLAMASINI BİLMEM!
YAVRUSU İÇİN KAYGILANAN ANNE BALİNA SUDAN, HIZLA DIŞARI FIRLADI VE DENİZDE BÜYÜK BİR ÇALKANTI YARATTI...
KAMERAYI BIRAKMA-MALIYIM!
LOUİS, KAMERASINI KURTARMAYA ÇABALARKEN, HAVAYA FIRLAYAN SERGE, HIZLA BUZLU SULARA DÜŞTÜ...
AMAN! SERGE!!
NE GÜZEL BİR GÖRÜNTÜYDÜ... NASIL DA KAÇIRDIM... TEK BİR KARE BİLE ÇEKEMEDİM!
SERGE, YARDIM ET, KAMERAYI KURTARALIM!
BÖYLE ŞEYLER HEP BENİM BAŞIMA GELİR!

HAYDİ GEL, BAK BEN KÜREKLERİ DE YAKALADIM!
İYİ Kİ BENİ YAKALAMAK DA AKLINA GELDİ... AZ KALSIN BOĞULACAKTIM!
BAK! BURASI SU DOLU!
YAHU, SEN BİR DE BANA BAK! GLUP!..
NASILSINIZ ÇOCUKLAR, HERŞEY YOLUNDA MI?
İŞTE DALGIÇLAR!
EVET, YA SİZ?
HİÇ... YALNIZCA ZODİAC BAŞIMIZDAN AŞAĞI GEÇTİ!
AAA... İYİCE ISLANMIŞSIN SEN!
NE SANDIN?! SUYA BATIP ÇIKTIM!
AAA, NE OLDU SİZE BÖYLE?
HEP, SEN DE BİZİMLE DALMAK İSTERDİN SONUNDA MURADINA ERDİN!
ŞURAYA BAK, BOTLARIMIN İÇİ BİLE SU DOLDU!
İÇİNE BALIK KAÇMIŞ OLMASIN.. ÖZELLEN YERDİK!
BİRAZ DAHA ŞAKALAŞTIKTAN SONRA YOLA KOYULDULAR...
BENCE, TAM TERS YÖNE...
HAYIR, SU TARAFA... DOĞRU GİTMELİYİZ.
HANGİ YÖNE DOĞRU GİDECEĞİZ?

Sürecek

CİMCİME TELE-GAZETE

Yayın Hakkı (Copyright): Corriere dei Piccoli-ONK - Milliyet Çocuk Dergisi

EVET! ANNELERİMİZİN KULLANDIĞI DETERJANLAR YÜZÜNDEN.
ÖZELLİKLE DE BU BEMBEYAZ TEMİZ LEYİCİLER.
TEMİZLEYİCİ TOZLARIN İÇİNDE FOSFOR VE POLİFOSFAT VAR.
FOSFOR, ÇAMAŞIR MAKİNESİNDEN ÇIKIP, LAVABOYA, ORADAN DA NEHİRLERE, DENİZLERE KARIŞIYOR.
DAHA SONRA DENİZDEKİ YOSUNLARIN ÜZERİNİ KAPLIYOR VE ARTMALARINI SAĞLIYOR.
TOH
BU ARADA ZAVALLI BALIKLAR DA YOSUNLARIN BÜTÜN OKSİJENİNİ ÇEKMESİ NEDENİYLE OKSİJENSİZ KALIYOR.
İŞTE FOSFORİZASYON BÖYLE OLUŞUYOR.
DENİZLERİN VE BALIKLARIN KURTARILMASI İSTENİYORSA, DETERJANLARA DAHA AZ FOSFOR KOYMAK GEREKİYOR.
BELKİ ÇAMAŞIRLAR DAHA AZ BEYAZ OLACAK AMA, DENİZLER MAVİ KALACAK.
BÜTÜN ŞİRKETLER ANLAŞIR VE DAHA AZ FOSFOR KULLANIRLARSA DENİZLER DE YAVAŞ YAVAŞ KENDİLERİNİ YENİLEYEBİLECEKLER.
BU KAMPANYAYI TANITACAK BİR DE SLOGAN BULDUM.
SI
ÇAMAŞIRLAR AZ BEYAZ
DENİZLER ÇOK MAVİ
ANNELERİMİZ DE TEMİZ AMA DAHA AZ BEYAZ ÇAMAŞIR YIKAMAYI DA KABUL ETSİNLER ARTIK...

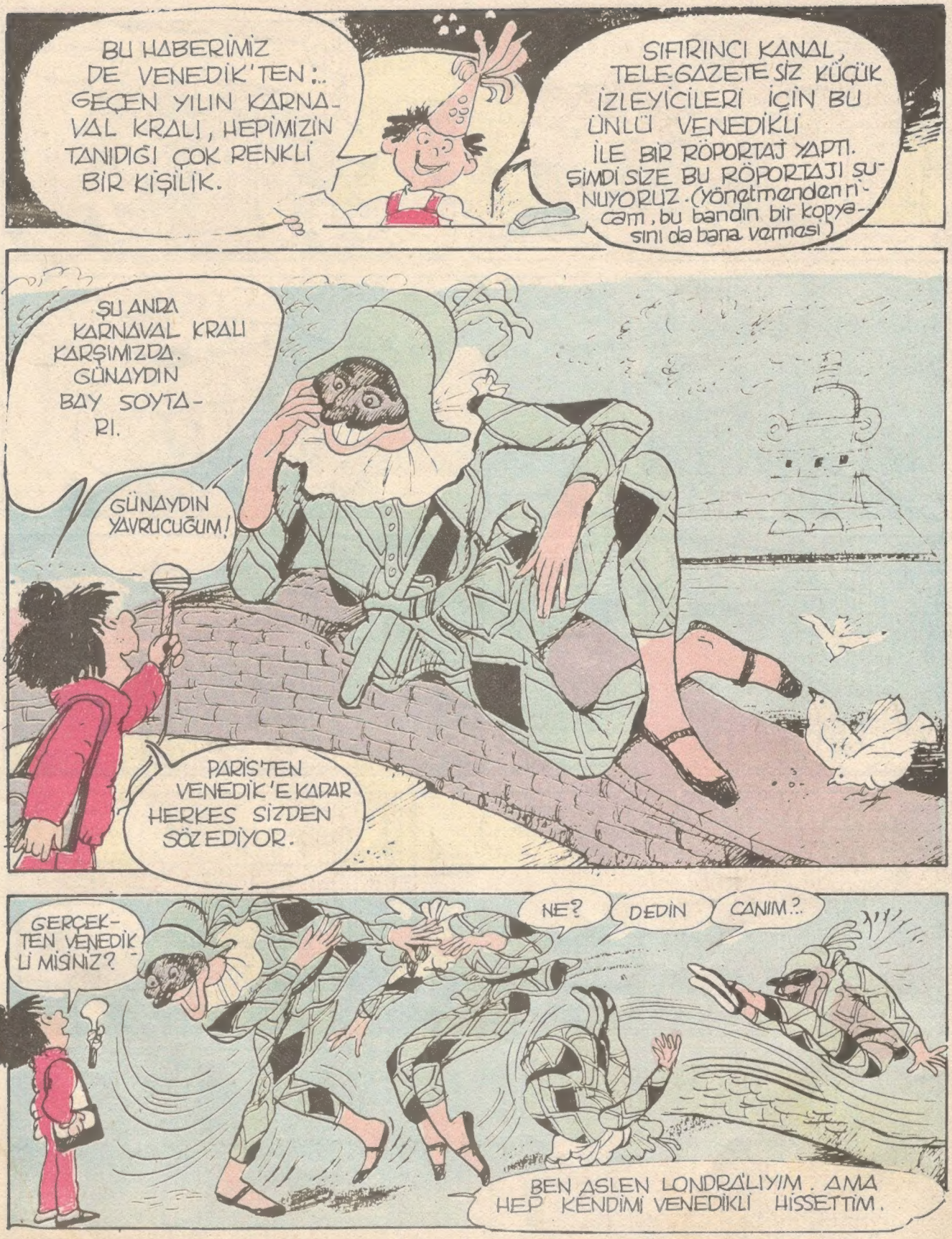
BU HABERİMİZ DE VENEDİK'TEN:.. GEÇEN YILIN KARNAVAL KRALI, HEPİMİZİN TANIDIĞI ÇOK RENKLİ BİR KİŞİLİK.
SIFIRINCI KANAL, TELEGAZETE SİZ KÜÇÜK İZLEYİCİLERİ İÇİN BU ÜNLÜ VENEDİKLİ İLE BİR RÖPORTAJ YAPTI. ŞİMDİ SİZE BU RÖPORTAJI SUNUYORUZ. (Yönetmenden rica, bu bandın bir kopyasını da bana vermesi)
ŞU ANDA KARNAVAL KRALI KARŞIMIZDA. GÜNAYDIN BAY SOYTARI.
GÜNAYDIN YAVRUCUĞUM!
PARİS'TEN VENEDİK'E KADAR HERKES SİZDEN SÖZ EDİYOR.
GERÇEKTEN VENEDİKLİ MİSİNİZ?
NE?
DEDİN
CANIM?:
BEN ASLEN LONDRALIYIM. AMA HEP KENDİMİ VENEDİKLİ HİSSETTİM.

Yayın Hakkı (Copyright): Peyo/Sepp - Milliyet Yayın A.Ş.

OH! NIHAYET!

OH! UYKU!

NEREDEYİM! BURDAYIM! ŞİRİNLE ÇOK YORULDUM! ŞİRİNLE NEREDEYİM!

OHHHH! ÇOK YORULDUM! ŞİRİNLE NEREDEYİM!

ÇEKİL! BİRAZ DAHA ÇEKİL!

EE! BİRAZ YANA ÇEKİL!

SSS

ZZZ

İYİ GECELER!

İYİ GECELER!

ÇEKİYORSUN! KENDİNE YORGANI BÜTÜN!

EE! BÜTÜN YORGANI KENDİNE ÇEKİYORSUN!

UUH! AYAKLARIN BUZ GİBİ!

GİBİ! BUZ AYAKLARIN!

BÜTÜN YATAĞI ŞİRİNLİYOR-SUN!

BÜTÜN YATAĞI ŞİRİNLİYOR-SUN!

ERTESİ SABAH...

NE KÖTÜ ŞİRİNLEDİM!!

ŞİRİNLEDİM!! NE KÖTÜ

BU BÖYLE DEVAM EDE-MEZ!

DEVAM EDE-MEZ! BU BÖYLE

CRRRAC

HEY! BU BENİM ÇANTAM!

BU BENİM ÇANTAM! HEY!

İŞTE HAYDİ YALLAH!

BU SEFER TAMAM! ARTIK BURDA DAHA FAZLA ŞİRİN-LEYEMEZSİN!

AL!

AL SANA...

PAF

YA? GİTMİYORSUN DEMEK...

ÜSTÜNE ATLAYACAĞIM!

İŞTİNE MİSAFİRİM!

PAF

BOING

!

BAM

BİR DEFA İÇİN, YANSI BEN-Cİ L ŞİRİN'İN YAPTIĞINI YAPMADI, BAĞLANTILARI KOPMUŞTU...

NERDEYİM ?
AA! KAPIYI ŞİRİNLEMİŞ!
ÖYLEYSE BEN DE BAŞKA BİR ARKADAŞ ARARIM.
GÜNAYDIN
NE DEDİN?
GÜNAYDIN DEDİM! BENİ ANLAMIYOR MUSUN?
NE?
HİÇ!
?
OZAMAN BENİM BİR...
...YANSISI OLDUĞUM DOĞRU!
TERS BİR ŞİRİN!
ÇOK ÜZGÜNÜM! SNİF!..
OH!

Sürecek

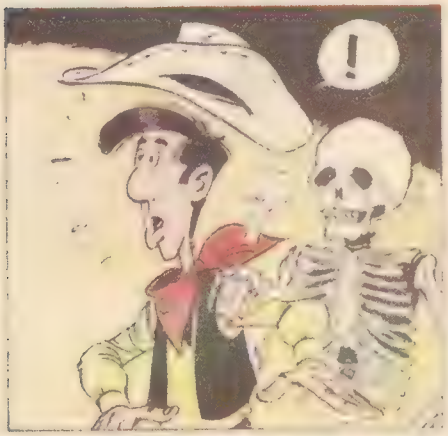

BU SIRADA SABAH OLUYORDU...

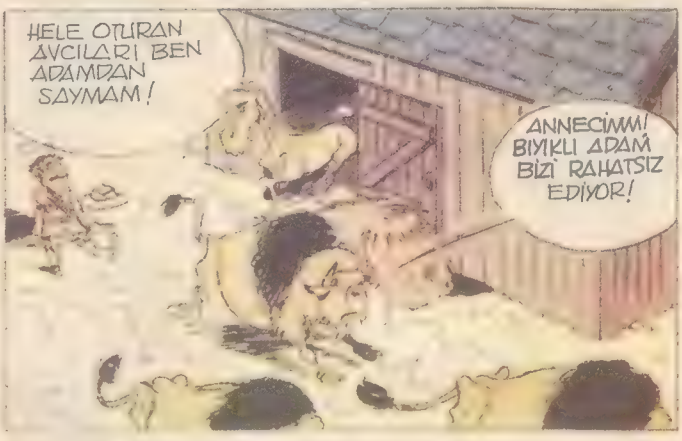

Yayın Hakkı (Copyright): Dargaud - Milliyet Yayın A.Ş.

HER ŞEY, GÖZ AÇIP KAPAYANA KADAR OLDU...
BABA!
YAVAŞ OLUN ÇOCUKLAR! CANLISI KADAR SAĞLAM DEĞİLDİR!
TAGA DAM TAGA!
BOM!
DURUN... BİR DELİK AÇILDI!
BAZI KÖTÜ OLAYLAR İYİ SONUÇLAR DOĞURUR. BAKALIM BU MERDİVENİN...
...SONUNDA NE VARMIŞ?
BİRİ VAR!
PAN!
AYNAYMIŞ! NEYSE... BENİM KADAR HIZLI SİLAH ÇEKEN BİRİ BENDEN BAŞKASI OLAMAZDI.
DZIING
BIRAK SİLÂHINI KOVBOY! KARANLIKLAR PRENSİNE O SİLAHLA BİR ŞEY YAPAMAZSIN!
!
DOĞRU SÖZE NE DENİR!
PAF!
ŞU KARANLIKLAR PRENSİNE BİR DE YAKINDAN BAKALIM!

ŞİMDİ ANLAŞILIYOR... BU İŞLERİ YAPAN EMLAK KOMİSYONCUSUYMUŞ...
İNANIN BİR KÖTÜLÜK DÜŞÜNMEDİM. AMACIM YALNIZCA YENİ GELENLERİ BİRAZ EĞLENDİRMEKTİ!
YA ÖYLE Mİ?
BU İŞLERİ NASIL BECERİYORDUN?
İŞTE... HER ŞEY BURDA...
DIŞARDAKİ GÖLGELER TAHTA HEYKELLERDİ.. ÇILGIN AVCI ONLARI YERLEŞTİRİYORDU...
TAMAM, ANLAŞILDI!
SİZ DE BUNA EĞLENCE DİYORDUNUZ.
ŞEY, EVET!
?
FOSFORLU BİZON GÖZÜ
DUMAN
ÇATIRDI
BOĞUK SESLER
GİZLİ AYDINLATMA
BAKIN DENEYELİM!
OUHOUHOU
BOĞUK SESLER
İMDAT!
SAKİN OLUN, BAYAN MAVİMARKET!
GİZLİ AYDINLATMA
HİHİHİ! EĞLENCELİ DEĞİL Mİ?
PEK DEĞİL... GELİN, YAŞLI HANIMA DURUMU ANLATALIM.
ACIYIN BANA, AFFEDİN BENİ KÜÇÜK HANIM!
NEDEN YAPTI BUNLARI?
BEN ANLADIM SANIYORUM... ÖNCE EVİ SATIYOR, SONRA ALICIYI KORKUTUYOR... EVİ UCUZA GERİ ALIYOR... BÖYLECE SÜRÜP GİDİYOR...

BU İŞ ŞERİFİN ÇOK İLGİSİNİ ÇEKECEK!
DURUN... İYİ BİR FİKRİM VAR... BU BEYİN ELİNDEN İYİ İŞ GELİYOR SANIRIM.
ERTESİ SABAH...
ÇOK İYİ DÜŞÜNDÜNÜZ HANIMEFENDİ! ÇALIŞMA İNSANLARA DOĞRU YOLU GÖSTERİR.
BİRAZ DAHA ÇAY, RED KİT?
ÇILGIN AVCI İÇİN DE GÜZEL BİR İŞ BULMUŞSUNUZ...
EVET... BENİM KÜÇÜKLERİ ONDAN İYİ KİMSE EĞLENDİREMEZDİ...
ONUN SAYESİNDE TEKRAR ESKİ NEŞELERİNİ BULDULAR!
PUF... OF... HER KERESİNDE... BİRAZ DAHA... HIZ... KAZANIYORUM... OF!..
TAGADAMTAGADAMTAGADA
DAHA SONRA...
ARTIK BATI ÇİFTLİĞİNİN KORKULACAK BİR YANI KALMADI BAYAN MAVİ-MARKET!
SENİN SAYENDE DELİKANLI!
SİZE VEDA ETMEDEN KÜÇÜK BİR ARMAĞAN VERMEK İSTİYORUM EFENDİM.
?
ÇOK ŞAKACI ADAMSIN RED KİT! ÖRÜMCEKLERİ ÖLDÜRMEK İÇİN TOZ...
YUFKA YÜREKLİLİĞİ BİR YANA BIRAKALIM... BİR AN ÖNCE BURADAN GİTMEZSEK BEN DE "KÜÇÜKLER"DEN AYRILAMAYACAĞIM.
BU BİR AYRILIK DEĞİL, YİNE BEKLERİZ SENİ SAKIN UNUTMA BİZİ UNUTMA ÇİFTLİĞİMİZİ!
BEN YALNIZ BİR KOVBOYUM KIRLARDA DOLAŞIR DURURUM...
BU SERÜVENİN SONU
MORRIS & CLAIRE BRETÉCHER

ORMANLAR KRALI ROBİN

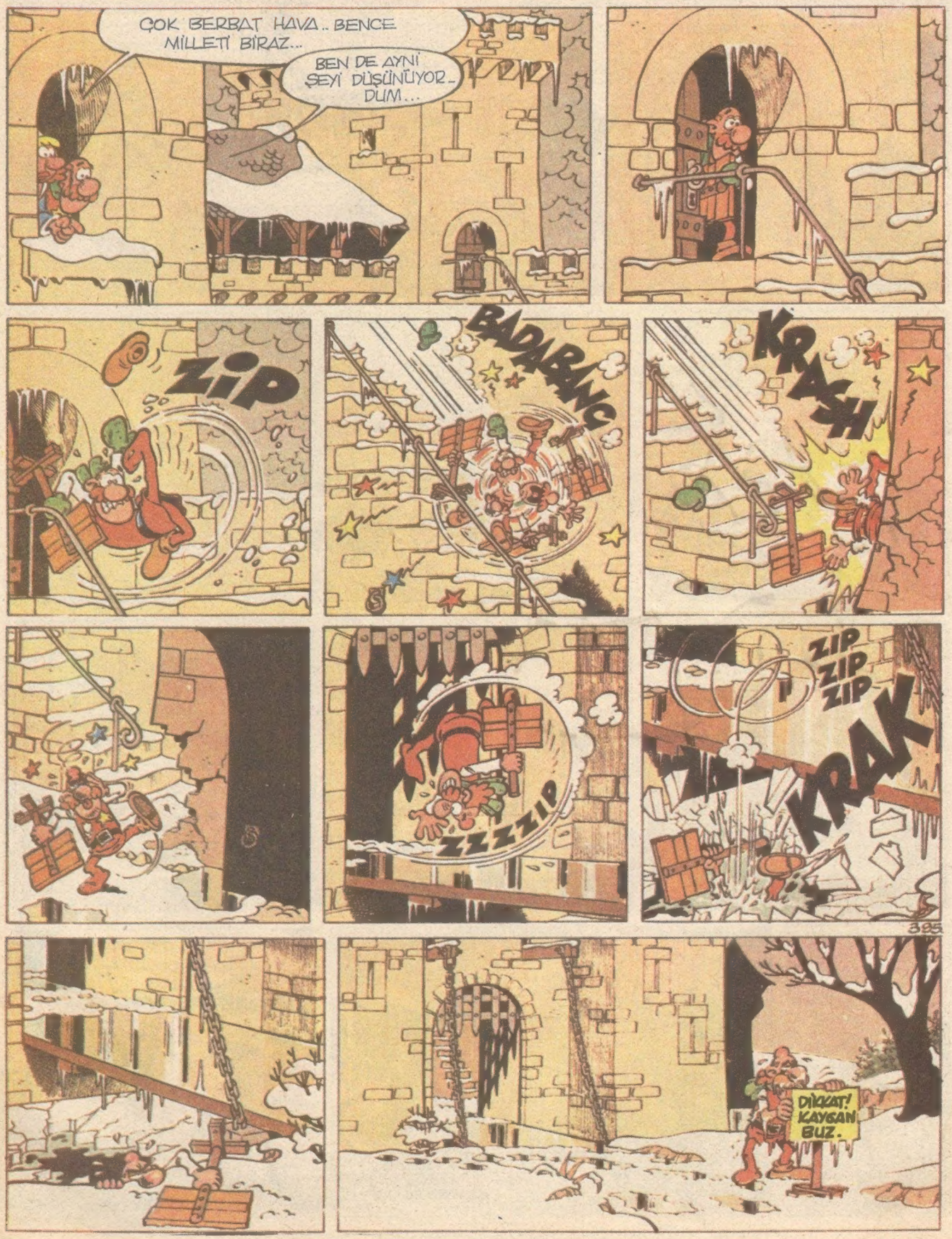

Yayın Hakkı (Copyright): Lombard - Milliyet Yayın A.Ş.